

エコっぱニュース

四日市市環境学習センター
平成22年1月12日発行

2月号



新年、あけましておめでとうございます。
2011年も四日市市環境学習センターでは、楽しく学べるプログラム満載!!
お気軽に遊びに来て下さい。

新年! ということで、1月限定で新しい展示物も増えました。その名も「しぜん^で福わらい!!」!!
フツウの福笑いとは違うので、1度挑戦してみてくださいね♪



イベント情報

エコ・クッキングにちようせん!

場所: 東邦ガスリベナス四日市(栄町)

8組(1組4名まで)
限定!

エコ・クッキング ♥ バレンタイン編 ♥

メニュー

パウンドケーキ ♥ タコライス ♥ 野菜スープ

日時: 2月5日(土) 10:30~14:00

対象: 高校生以上

しめ切: 1月21日(金) 必着



* 大人の環境学習 (18歳以上)

地域環境リーダー養成講座 スキルアップ編

プログラム作成~企画/

エネルギー環境問題ディベート

日時: 2月5日(土) 10:00~15:30

定員: 40名

場所: 環境学習センター

しめ切: 2月4日(金) 必着

講師: 小林由紀子氏(環境カウンセラー)

新田義孝氏(四日市大学環境情報学部教授)

親子ひなまつり エコ・クッキング

メニュー

♥ ちらし寿司~ひしもち風 ♥

菜の花のおすいもの ♥ おからDEカップケーキ



日時: 2月19日(土) 10:30~14:00

対象: 小学生または中学生親子

しめ切: 2月4日(金) 必着



めんどろな
申し込みなし!

* どなたでも自由に参加可能!

自然観察会

♪ 早春の草花や生きもの ♪

外は寒くても、さがしてみると春の訪れを
感じる植物たちが見つかるよ!

日時: 2月13日(日) 10:00~12:00

集合: 川島地区市民センター 駐車場

※当日開始時間に現地集合(申し込み不要)

少雨実施、実施1時間前に大雨の時は中止

当日連絡先

四日市市自然保護推進委員会(☎090-8133-4165)

* 小学生対象 (※保護者同伴)

四日市の身近な自然調べ

~生きものふれあいコース

冬のしぜん探検!

冬の公園内のフシギ・おもしろを
探す探検に出かけよう!

日時: 2月12日(土) 9:00~12:00

定員: 40名

場所: 四日市市勤労者・市民交流センター

しめ切: 1月28日(金) 必着

※COP10パートナーシップ事業



お申し込みは、
裏を見てね!!



* お申込み方法 *

ハガキ・FAX・E-mail、環境学習センターのホームページ（専用フォーム）のいずれかにて、下記事項をご記入の上、お申込み下さい。
 なお、応募者多数の場合、抽選となり、当選者のみに案内を送らせていただきます。
 ※参加費未記入のものはすべて無料です

- | | |
|----------------|----------------------|
| ①参加を希望するイベント名 | ⑤代表者の電話番号 |
| ②代表者のお名前（ふりがな） | ⑥参加者全員のお名前 |
| ③代表者の郵便番号 | ⑦参加者全員の年齢（学生は学校名と学年） |
| ④代表者の住所 | |



マンスリー展示を見よう!

1月「FOREST JAPAN」
新エネルギー・
地中熱について
 の展示

2月「東邦ガス」の
環境への取り組み
 の展示

エコっば会員ぼしゅう中!

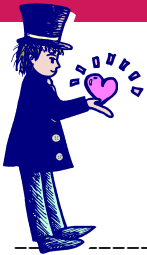

エコっばニュースなど、四日市市環境学習センターにかかわる情報をお届けする「エコっば会員」をぼしゅう中です。メール会員として登録されますと、イベントのお申し込みがカンタンになります。ぜひ、この機会にお申し込みください。

----- 参加申込書 -----

平成23年 月 日

住 所	〒 ー	TEL	えこっば会員に登録する ✓してください→ <input type="checkbox"/> ※メール会員希望の方は、下の欄にメールアドレスをご記入ください	
		E-mail アドレス		
参加希望 イベント名	() 2月5日(土) 環境リーダー () 2月5日(土) エコ・クッキング～バレンタイン編 () 2月12日(土) 冬のしぜん探検 () 2月19日(土) 親子でひなまつりエコ・クッキング			
参加者全員の氏名（ふりがなも）	年齢 （学生は学校名と学年）	参加者全員の氏名（ふりがなも）	年齢 （学生は学校名と学年）	
代表者：				

四日市市環境学習センター

〒510-0093 四日市市本町9-8 本町プラザ4F

【TEL】059-354-8430

【FAX】059-354-8431

【Eメール】info@eco-yokkaichi.com

ホームページ

【HP】<http://www.eco-yokkaichi.com>

【開館時間】9時～17時

【休館日】毎週日、月曜、祝日、年末年始